Stapfer Stiftung Horgen
selbstbestimmt leben und wohnen im Alter

Geschäftsleitung

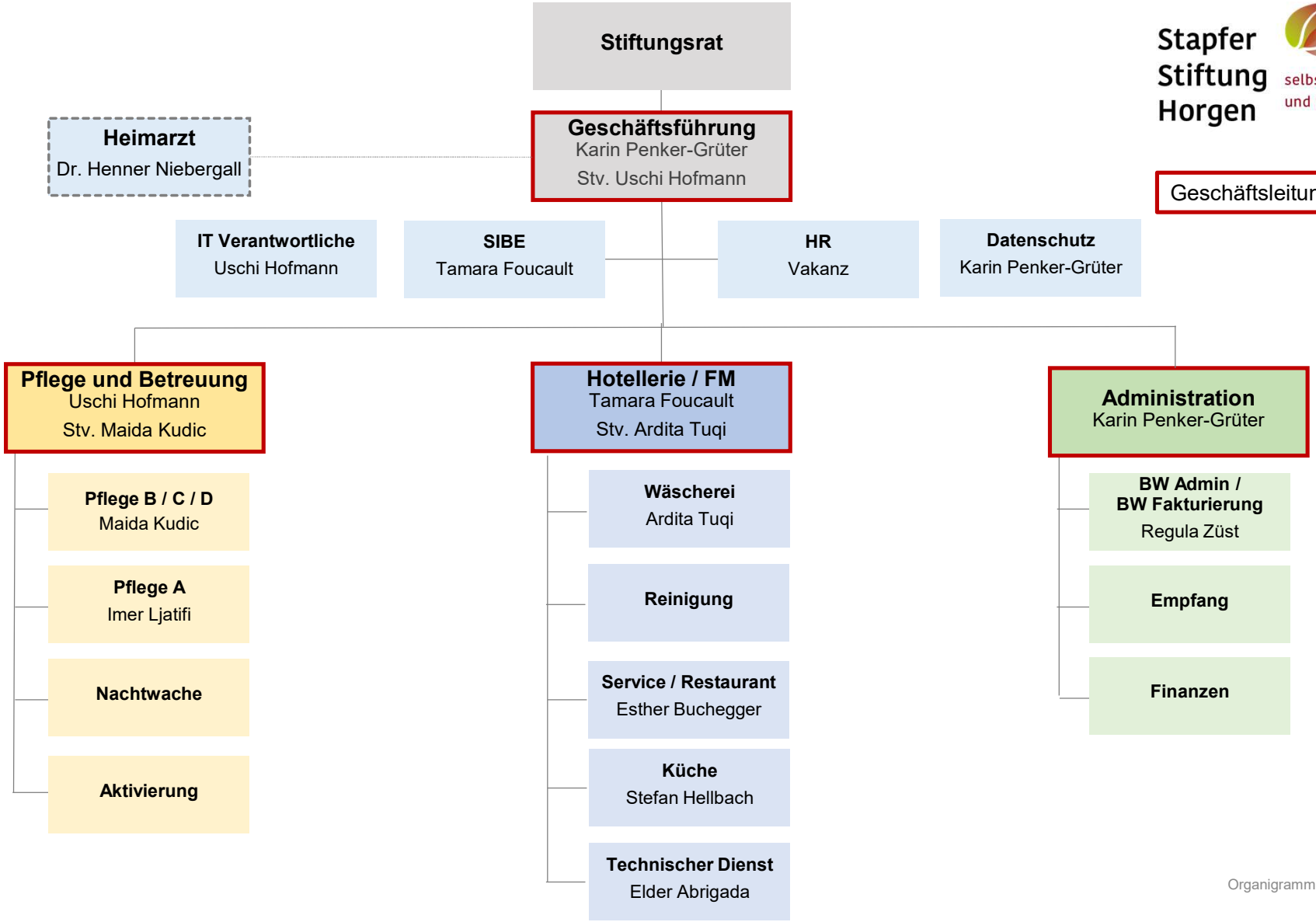

Organigramm operative Leitung
ab 01.03.2024